

Stralcio Carta Tecnica Regionale Foglio n°430124[Fonte: Sit2.regione.campania.it]  
Scala 1:10.000



Stralcio Ortofoto [Fonte: Sit2.regione.campania.it]  
Scala 1:10.000



Stralcio Catastale - Foglio 2, Particelle 86,89  
del Comune di Santa maria Capua Vetere [Fonte Sit2.regione.campania.it] - Scala 1:5.000

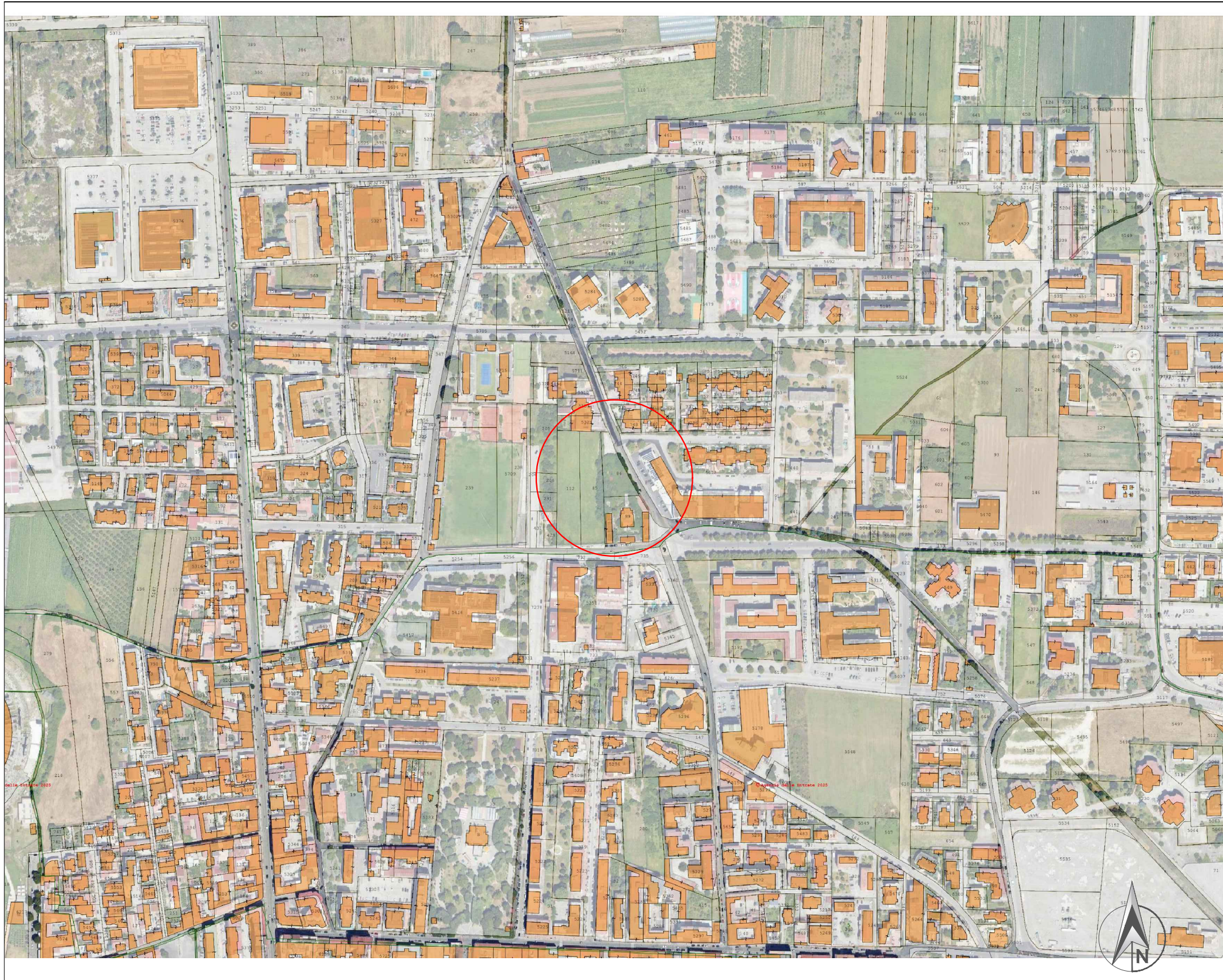

LEGENDA

Area d'intervento

Stralcio Tavoleta IGM 172 II SO [Fonte: Istituto Geografico Militare]  
Scala 1:25.000

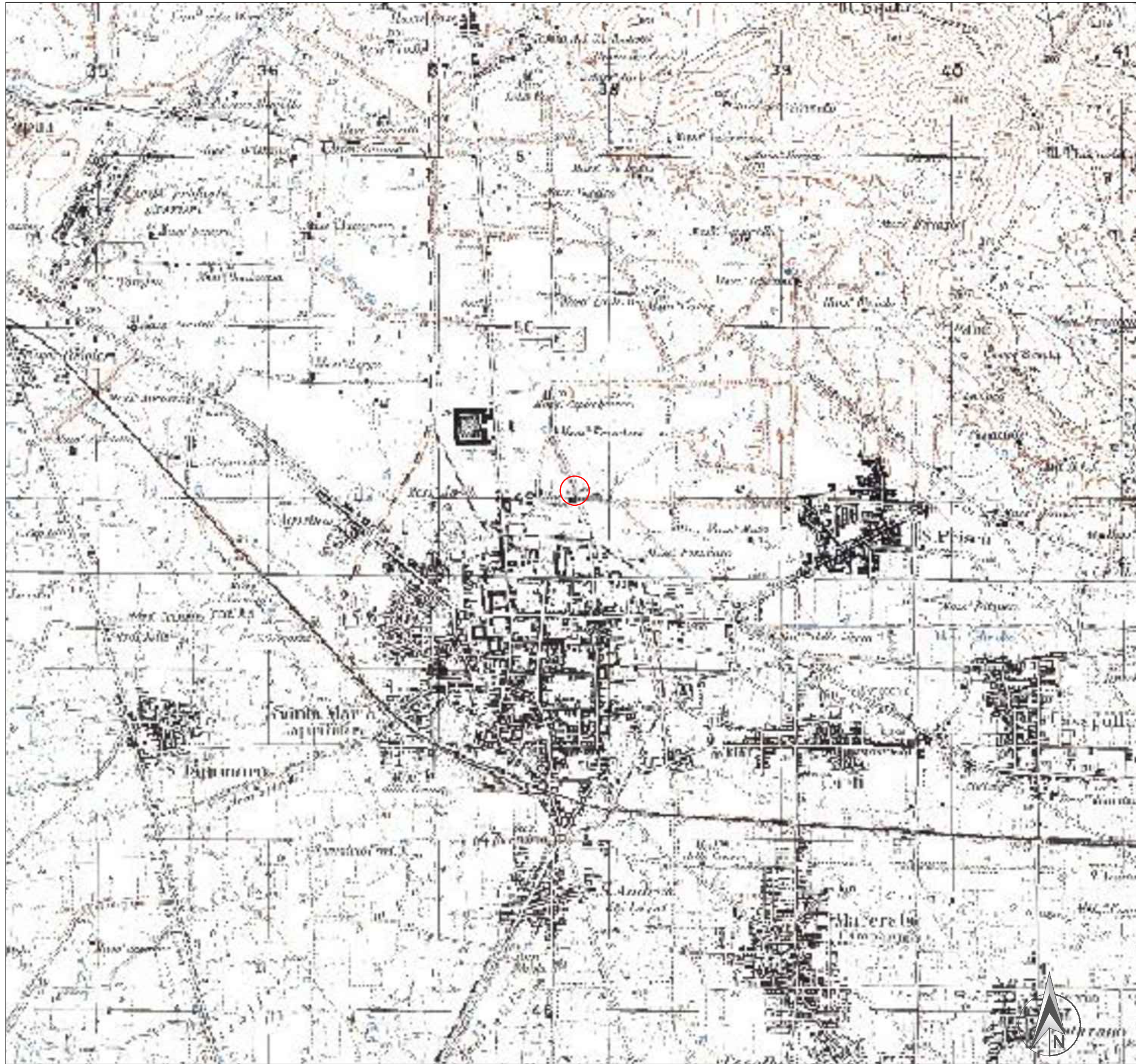

Stralcio della tavola "Pianificazione Settoriale - Stato di attuazione del PRG vigente e dei PUA"  
[Fonte: Sit2.regione.campania.it] Scala 1:1.000

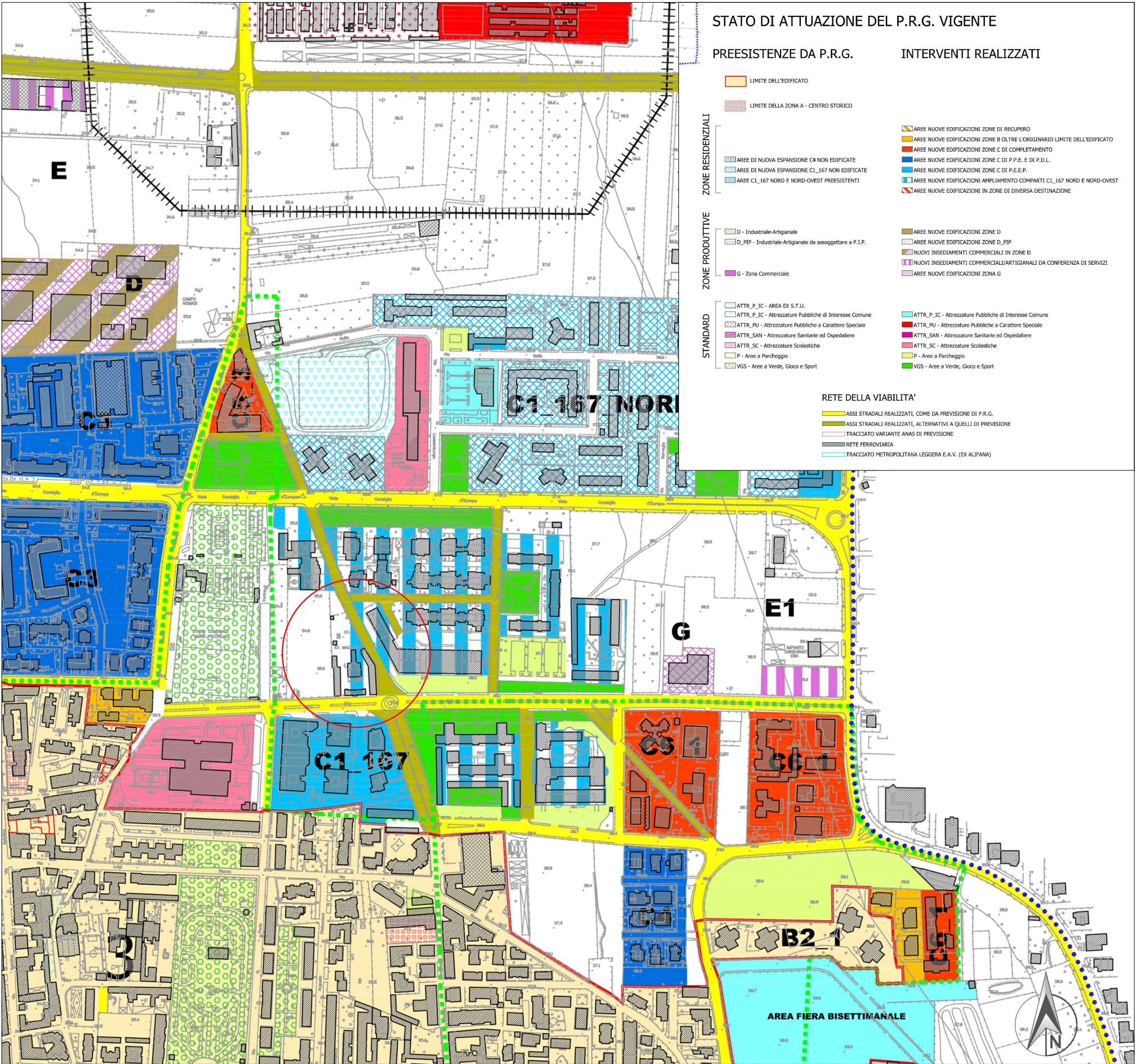

Stralcio PUC – Piano Urbanistico Comunale adottato con Delibera di Giunta Comunale n. 223 del 21/12/2022, integrato a seguito delle osservazioni accolte con Delibera di Giunta Comunale n.144 del 23/06/2023 e adeguato alla luce dei pareri di competenza degli Enti sovraordinati [Fonte: Sit2.regione.campania.it] Scala 1:1.000

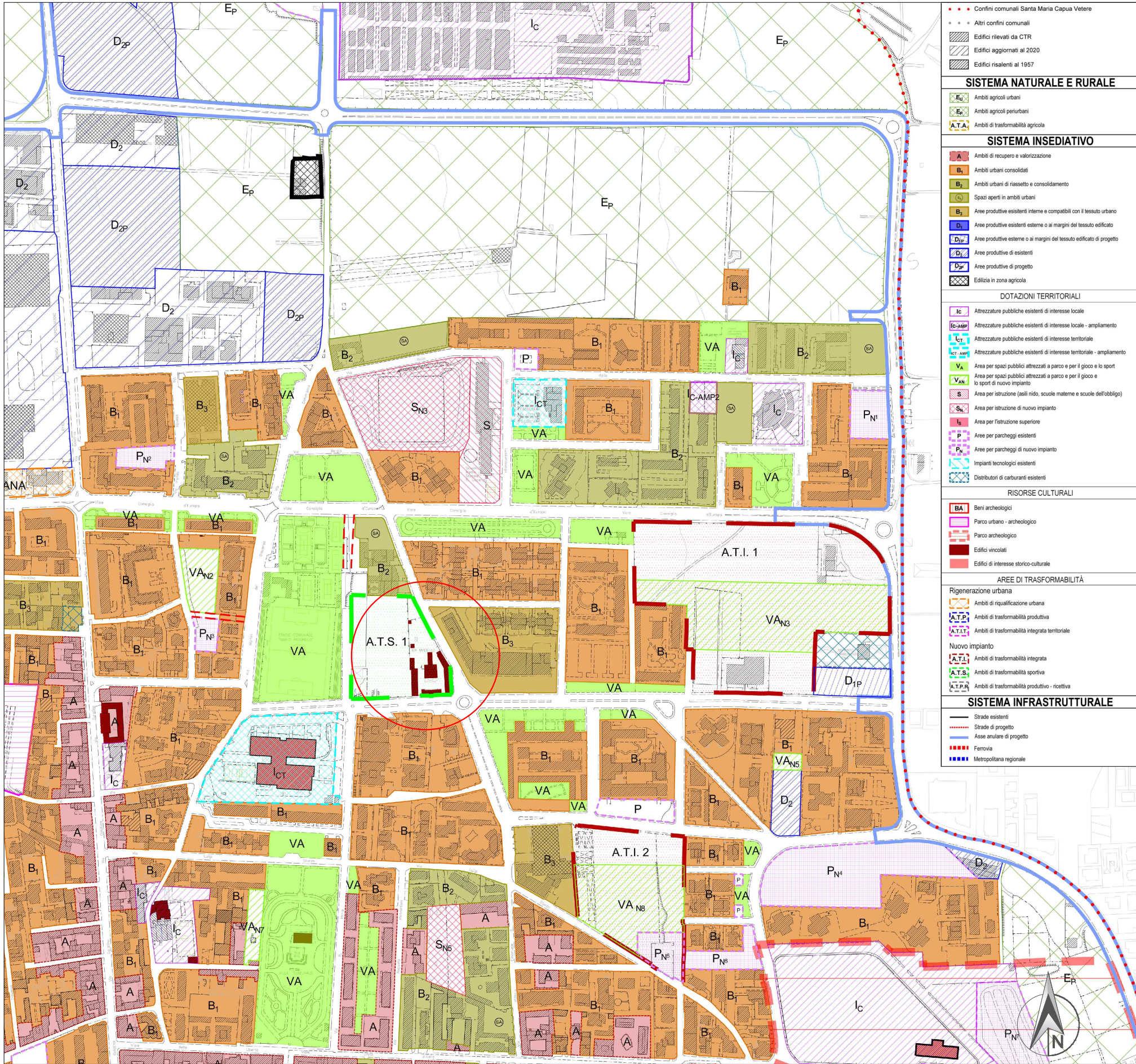

  
**COMUNE DI SANTA MARIA CAPUA VETERE**  
Provincia di Caserta



**Sito Orfano "EX MATTATOIO COMUNALE SANTA MARIA CAPUA VETERE":  
PROGETTAZIONE E REALIZZAZIONE DEGLI INTERVENTI DI BONIFICA DI SUOLI**

AGGIORNAMENTO (Fase I) DEL PIANO DI CARATTERIZZAZIONE AMBIENTALE DI CUI AI DD n. 813 del 27/10/2015 e DD n. 854 del 03/11/2015 e AGGIORNAMENTO (Fase II) DELLA ANALISI DI RISCHIO SITO SPECIFICA DI CUI ALLA CONVENZIONE DI SERVIZI prof. 2015 0765794 del 10/11/2015

**Fase I: aggiornamento PdC**  
All. 2, Titolo V, Parte IV del D.lgs 152/06



**Il Direttore Tecnico:**  
Ing. Salvatore Zaccaro

**Il Gruppo di lavoro:**  
Ing. Sara Toscone  
arch. Mariarosazza Mazzeo  
per. Ind. Fabio Morganti

**Il Progettista:**  
Ing. Silvia De Marco

**Responsabile Unico del Procedimento:**  
Ing. Giancarlo D'Acio

**Titolo Elaborato:**  
INQUADRAMENTO TERRITORIALE

**Numero Elaborato:**  
PDC EG.01

**Codice Elaborato:**  
PDC EG 01

**scala:** Varie

Rev.	Data	Descrizione	Redazione	Verifica	Approvazione
0	09/2025	Prima Emissione	M.Mazzeo	S. De Marco	S. Zaccaro
1					
2					
3					

**Nome file:**  
EG.01 - Inquadramento territoriale.pdf

Questo elaborato è di proprietà del "Gruppo di Progettazione". E' vietata qualsiasi riproduzione, sia integrale che parziale, senza autorizzazione scritta. Non può essere utilizzato per scopi diversi da quelli per cui è fornito.